

Organigramm der Ausgleichskasse des Schweizerischen Gewerbes

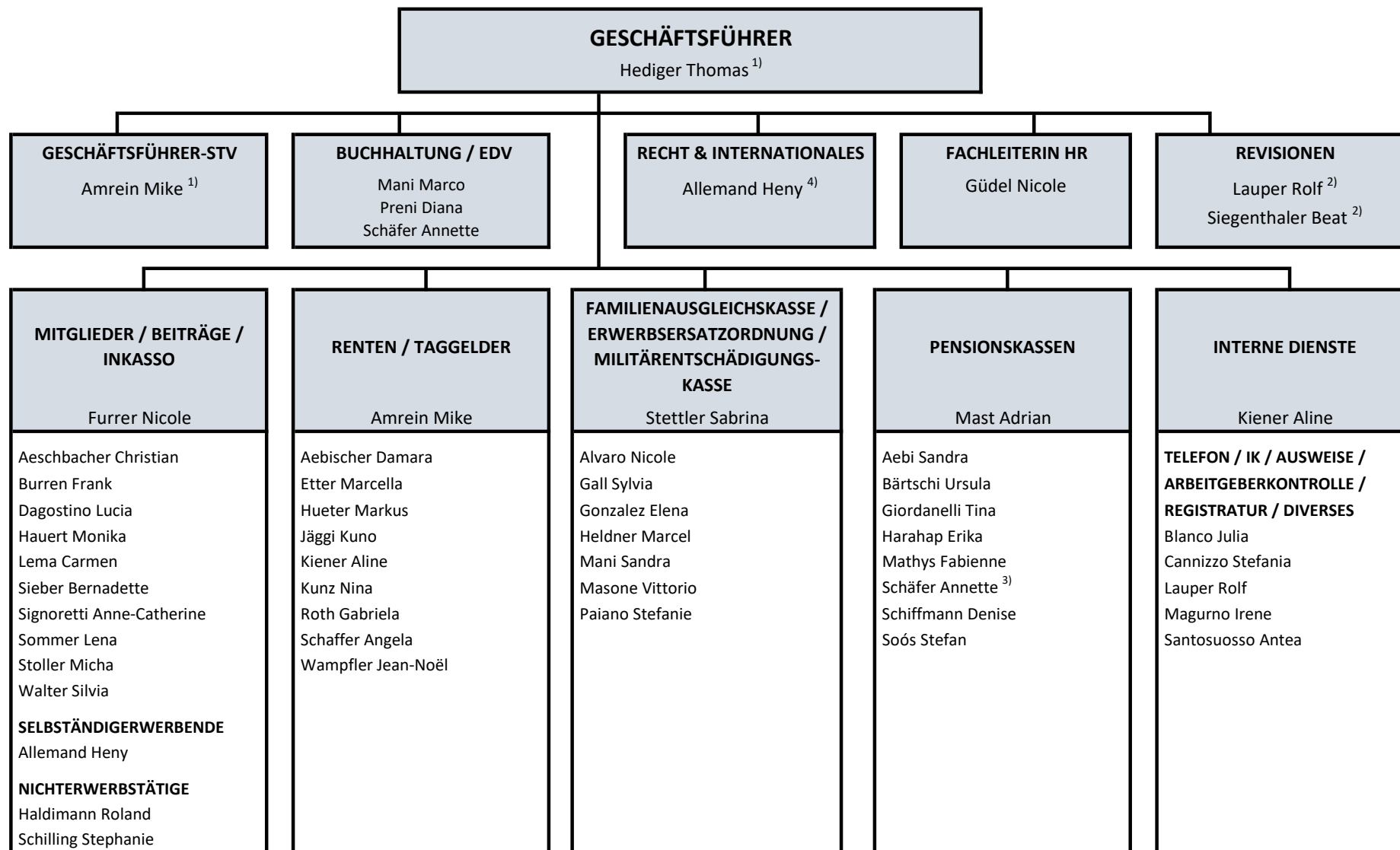

Total beschäftigte Personen inkl. Geschäftsführer und Revisionen: 51

Lernende: 0

¹⁾ Mitglied Geschäftsleitung

²⁾ Fachlich angegliedert der Abteilung MR/Beiträge/Inkasso

³⁾ Stiftungsbuchhaltung

⁴⁾ Fachlich angegliedert der Abteilung MR/Beiträge/Inkasso

03.03.2025